 Início das aulas: 05/02/2024

Quantidade MATERIAL DE USO INDIVIDUAL Checklist

3	Canetas esferográficas	
2	Lápis	
1	Apontador	
1	Borracha	
1	Caixa de lápis de cor - Opcional	
1	Régua	
1	Tesoura	
1	Tubo de cola pequeno	
1	Caderno grande com 10 matérias ou 1 por disciplina (Fica a critério da família) - Disciplinas: PRODUÇÃO TEXTUAL / PORTUGUÊS / CIÊNCIAS / GEOGRAFIA / HISTÓRIA / LITERATURA PL / MATEMÁTICA / MATEMÁTICA APLICADA / FILOSOFIA / ESPANHOL E INGLÊS).	

Quantidade LABORATÓRIO DE CIÊNCIAS Checklist

1	Jaleco com nome do aluno no bolso (uso obrigatório)	
1	Caderno pequeno – 48 folhas	

As professoras de ARTE e LABORATÓRIO DE CIÊNCIAS, estarão solicitando ao longo do ano, alguns materiais específicos.

LIVROS DIDÁTICOS

Checklist

Sistema Ari de Sá (SAS) / Livros Suplementares

O pacote do material didático SAS é composto por livros integrados e suplementares, que serão entregues ao aluno no início e no decorrer do ano letivo.



PROJETO BILÍNGUE

Checklist

Time Zone 1A – 6º ano (3ª edição) / National Geographic Learning

O material didático do Projeto Bilingue é composto de um único volume que agrega o livro texto (Student' book) e livro de atividades (Workbook). Esse material foi especialmente organizado para atender o projeto do IMF.



LIVROS DE LEITURA

***Os livros paradidáticos poderão ser adquiridos em qualquer livraria ou também na papelaria da escola.**

1ª Etapa: As roupas do rei seguida de Inventar-desinventar

Em "As roupas do rei", uma criança conhece um soberano que parece menino, tem três namoradas e gosta de samba, skate e pastel. Em "Inventar-desinventar", um garoto tem medo de coisas que ele mesmo cria e tromba com monstros, fadas, ladrões e sacis, até conseguir controlar a própria imaginação

Autora: Claudia Vasconcellos

ISBN: 9788541817479



2ª Etapa: Moby Dick

O jovem Ismael decide se aventurar na pesca baleeira, encontrando no navio Pequod vaga para a empreitada. Sob o comando do tirânico capitão Ahab, com o tempo fica mais claro que essa não é uma simples viagem de pesca, mas de vingança: o capitão procura Moby Dick, imenso cachalote branco que lhe arrancou a perna em uma de suas viagens. Em um misto de loucura e obsessão, os tripulantes lançam-se nessa perseguição insana, cujo destino trágico avizinha-se a todo instante.

Autor: Herman Melville

ISBN: 9788541802710

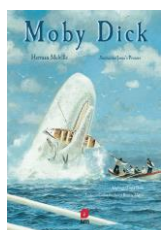

3ª Etapa: O Ônibus de Rosa

Um senhor leva o neto para conhecer o Museu Ford, em Detroit, com a intenção de mostrar ao menino um velho ônibus em exposição, dentro do qual o avô testemunhou uma das cenas mais extraordinárias de sua vida. Esse é o pretexto para o avô rememorar a história da segregação racial no sul dos Estados Unidos.

Autor: Fabrizio Silei
ISBN: 9788576757436

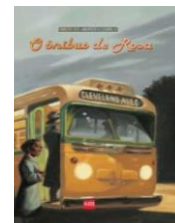

Os livros paradidáticos da **SM Educação** estão disponíveis para compra na plataforma <https://www.smdireto.com.br/>. Utilize o voucher **38106F210** ao acessar.

Ao efetuar a compra, observe as seguintes orientações:

- Parcelamento em até 12x sem juros no cartão durante o mês de dezembro.
- Para compras a partir de janeiro, consulte as opções de parcelamento disponíveis.
- Frete grátis para entregas no IMF.



OBSERVAÇÕES IMPORTANTES

- Apresentar todo o material no início do ano.
- É importante a aquisição dos livros paradidáticos no início do ano, a fim de evitar atrasos nos projetos de leitura que serão realizados nas três etapas. Posteriormente, o estoque da editora torna-se escasso.
- Sugerimos que o material não seja encapado até que seja conferido.
- A escola não se responsabiliza pela compra incorreta dos livros.

PROJETO BILÍNGUE

- ✓ A livraria Eldorado estará na escola realizando a venda dos livros de inglês, no período de **29/01/2024 à 16/02/2024**.
- ✓ Poderão ser feitos pagamentos em dinheiro, pix ou cartão, havendo a possibilidade de parcelamento.
- ✓ Os livros de Inglês foram feitos **exclusivamente para o Projeto Bilíngue IMF Caxias 2024**, não sendo possível ser adquirido de outra forma que não seja a indicada acima.
- ✓ Não será possível adquirir o material após o período de venda.



O material do SAS será vendido na escola.

Responsável: **Beatriz**

De 2ª a 6ª feira, das 8h às 17h



Para sua comodidade a papelaria da escola estará vendendo os **materiais pessoais**.

De 2ª a 6ª feira, das 8h às 17h

Tel: 98510-2339 (Hamilton e Rita)

Os **uniformes** poderão ser adquiridos na escola:

MATRIZ – Calça jeans e camisa IMF

ANEXO – Short (meninos) / Bermuda (meninas) e camisa IMF

“Educação é aquilo que fica mesmo depois que você esqueceu o que a escola ensinou”.

Albert Einstein